Николай Николаевич Миклухо-Маклай -младший

- Руководитель Центра изучения Южно-Тихоокеанского региона, научный сотрудник Центра Юго-Восточной Азии Австралии и Океании Института востоковедения Российской академии наук;
- Президент Ассоциации исследователей Южно-Тихоокеанского региона;
- Основатель и директор Фонда сохранения этнокультурного наследия им. Миклухо-Маклая.
- Председатель управляющего совета ГБОУДО «Московский детско-юношеский центр экологии, краеведения и туризма».

Проекты под руководством Н.Н. Миклухо-Маклая, 2017 год

Научно-исследовательская деятельность

- Научно-исследовательская экспедиция «Миклухо-Маклай XXI век. Берег Маклая»
  Папуа –Новая Гвинея, Берег Маклая
- Иллюстрированный журнал «Миклухо-Маклай XXI век. Берег Маклая»

Выставочные проекты

- «Миклухо-Маклай. XXI век. Ожившая история»
  Международная фотовыставка
- «Диалог сквозь века»
  Выставка в МГУ
- «Русский путешественник»
  Соорганизация фестиваля (г. Орёл)

Культурно-просветительская деятельность

- «Наследие Миклухо-Маклая»
  Документальный фильм, продолжительность 26 минут (русская и английская версия)
- Серия просветительских лекций и творческих встреч

Для более подробной информации нажмите на название проекта

Фотоотчет 2017

Проекты под руководством Н.Н. Миклухо-Маклая, 2018 год

Научно-исследовательская деятельность

- Описание коллекции материальной культуры Берега Маклая (Папуа-Новая Гвинея)
- Иллюстрированный журнал «Миклухо-Маклай. XXI век. Ожившая история»
- «Путешествие на Берег Маклая»
  Книга (русская и английская версия).
  Автор: Н.Н. Миклухо-Маклай-младший
- «Материальная культура папуасов деревень Горенду и Бонгу в начале XXI века: традиции и инновации (по материалам полевых исследований)»
  Научная статья. Автор: И.В. Чининов, к.и.н.

Международное сотрудничество

- Международный обмен Папуа-Новая Гвинея – Россия
  Организация первого в новейшей истории России визита папуа-новогвинейцев
- Подписаны меморандумы о сотрудничестве в культурной и научной сферах с Университетами ПНГ в период саммита Азиатско-Тихоокеанского экономического сотрудничества (АТЭС)

Выставочные проекты

- «Миклухо-Маклай. XXI век. Ожившая история»
  Фотовыставка (Россия, Папуа – Новая Гвинея)
- «От Миклухи до Маклая»
  Фотовыставка (Санкт-Петербург)

Культурно-просветительская деятельность

- «Человек с Луны»
  Документальный фильм, продолжительность 36 минут (русская и английская версия)
- «Гражданин Мира»
  Документальный фильм, продолжительность 6,5 минут (русская и английская версия)
- Серия просветительских лекций и творческих встреч
- Передача экспонатов коллекции материальной культуры Берега Маклая (Папуа-Новая Гвинея)

Для более подробной информации нажмите на название проекта

Фотоотчет 2018

Проекты под руководством Н.Н. Миклухо-Маклая, 2019 год

Выставочные проекты

- «Миклухо-Маклай. XXI век. Ожившая история»
  Санкт-Петербург, Москва, Новгородская область
- «РОССИЯ – ПАПУА-НОВАЯ ГВИНЕЯ»
  Министерство иностранных дел РФ, г. Москва
- «Россия и Океания (XIX-XXI вв.)»
  Санкт-Петербург, Москва, Новгородская область
- «Россия и Папуа-Новая Гвинея. Единство в многообразии»
  г. Порт-Морсби, г. Маданг, Папуа-Новая Гвинея
- «Дни российской культуры в Папуа-Новой Гвинее»
  г. Порт-Морсби, Папуа-Новая Гвинея

Международное сотрудничество

- Презентация бизнес-возможностей в Папуа-Новой Гвинее «Россия – Папуа-Новая Гвинея: перспективы сотрудничества»
  Министерство экономического развития РФ, г. Москва
- Презентация бизнес-возможностей в Папуа-Новой Гвинее «Россия – Папуа-Новая Гвинея: перспективы сотрудничества»
  Торгово-промышленная палата ПНГ, г. Порт-Морсби, Папуа-Новая Гвинея
- Открытие Российского кабинета (Российского культурного центра)
  г. Порт-Морсби, Папуа-Новая Гвинея

Культурно-просветительская деятельность

- «Человек с Луны»
  Документальный фильм, продолжительность 90 минут (русская и английская версия)
- Серия просветительских лекций и творческих встреч

Научно-исследовательская деятельность

- «Миклухо-Маклай XXI. Берег Маклая» 2019
  Научно-исследовательская экспедиция

Для более подробной информации нажмите на название проекта

Фотоотчет 2019

Проекты под руководством Н.Н. Миклухо-Маклая, 2020 год

Выставочные проекты

- «Россия и Океания (XIX-XXI вв.)»
  Санкт-Петербург, Москва, Новгородская область
- «Берег Маклая»
  Макет Берега Маклая в миниатюре, коллекция материальной культуры, фотовыставка
- «Дни Папуа-Новой Гвинеи в Санкт-Петербурге»
  Фестиваль

Научно-исследовательская деятельность

- Второе издание шеститомного собрания сочинений Н.Н. Миклухо-Маклая, исправленное и дополненное
- «Россия и Океания. Исследования и путешествия россиян в XIX-XXI вв.»
  Научно-популярное издание
- Статьи в научных изданиях

Международное сотрудничество

- Презентация бизнес-возможностей в Папуа-Новой Гвинее «Россия – Папуа-Новая Гвинея: перспективы сотрудничества»
  Фестиваль «Дни Папуа-Новой Гвинеи в Санкт-Петербурге»
- «Российские деятели науки и культуры как мировое явление»
  Международный проект.
  Малайзия, Индонезия

Для более подробной информации нажмите на название проекта

Культурно-просветительская деятельность

- «Путешествие папуасов в Россию»
  Документальный фильм, продолжительность 26 минут (русская и английская версия)
- «Русские названия географических объектов в Океании»
  Документальный фильм, продолжительность 11 минут (русская и английская версия)
- «Возвращение Маклая»
  Документальный фильм, продолжительность 26 минут (русская и английская версия)
- «Асель-Туй. Потомок Туя»
  Документальный фильм, продолжительность 26 минут (русская и английская версия)
- «Кто для меня Н.Н. Миклухо-Маклай?»
  Документальный фильм, продолжительность 10 минут (русская и английская версия)

Фотоотчет 2020

Проекты под руководством Н.Н. Миклухо-Маклая, 2021 год

Образовательно-просветительские проекты, посвященные преемственности исследовательской деятельности и сохранению традиций

- «Экспедиции трех веков. По следам Миклухо-Маклая»
  Всероссийский конкурс, образовательно-просветительский проект
- «Онлайн-музей Н.Н. Миклухо-Маклая»
  Образовательно-просветительский проект
- «Берег Маклая»
  Фестиваль

Научно-исследовательская деятельность

- «Экспедиции трех веков. По следам Миклухо-Маклая»
  Научно-популярное издание
- Статьи в научных изданиях

Культурно-просветительская деятельность

- «Жизнь и путешествия Миклухо-Маклая»
  Документальный фильм, продолжительность 45 минут (русская и английская версия)

Международное сотрудничество

- «Маяк российских достижений»
  Международный проект.
  Малайзия, Индонезия, Камбоджа, Сингапур, Тайвань

Для более подробной информации нажмите на название проекта

Фотоотчет 2021

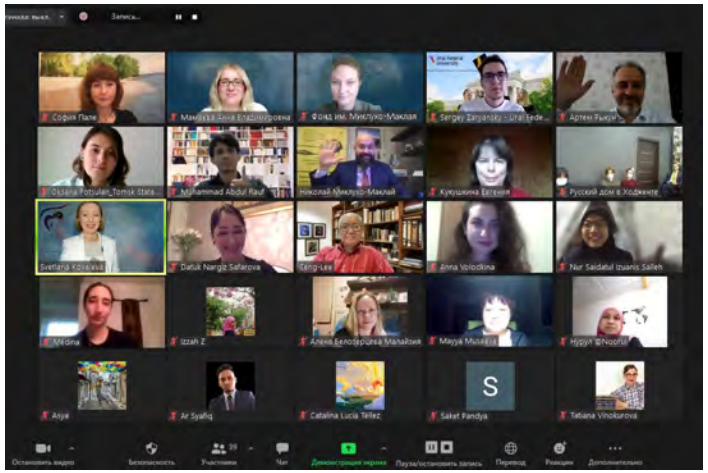

Ассоциация исследователей Южно-Тихоокеанского региона

Ассоциация, президентом которой является Н.Н. Миклухо-Маклай-мл., ведет работу на базе Центра изучения Южно-Тихоокеанского региона Центра Юго-Восточной Азии, Австралии и Океании Института востоковедения РАН.

Она объединяет специалистов из России для консолидации и координации деятельности по изучению Южно-Тихоокеанского региона (Австралии и Океании).

Одна из основных целей – сохранение преемственности исследований, привлечение молодых ученых через наставничество.

Сайт Ассоциации исследователей Южно-Тихоокеанского региона

Фильмы Фонда им. Миклухо-Маклая

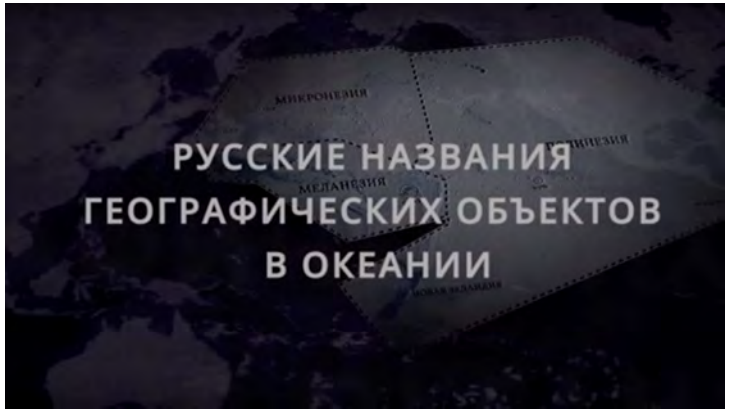

Больше фильмов Фонда им. Миклухо-Маклая на канале You Tube

Контакты

www.mikluho-maclay.ru

Присоединяйтесь
к нам в социальных сетях:

Телефон:
+7 (911) 908-89-44

Евгения Жолудь, координатор
Фонда им. Миклухо-Маклая

Электронная почта:
info@mikluho-maclay.ru
maclayfoundation@gmail.com

Адрес:
199178, Россия, г. Санкт-Петербург,
Малый проспект В.О., дом 58